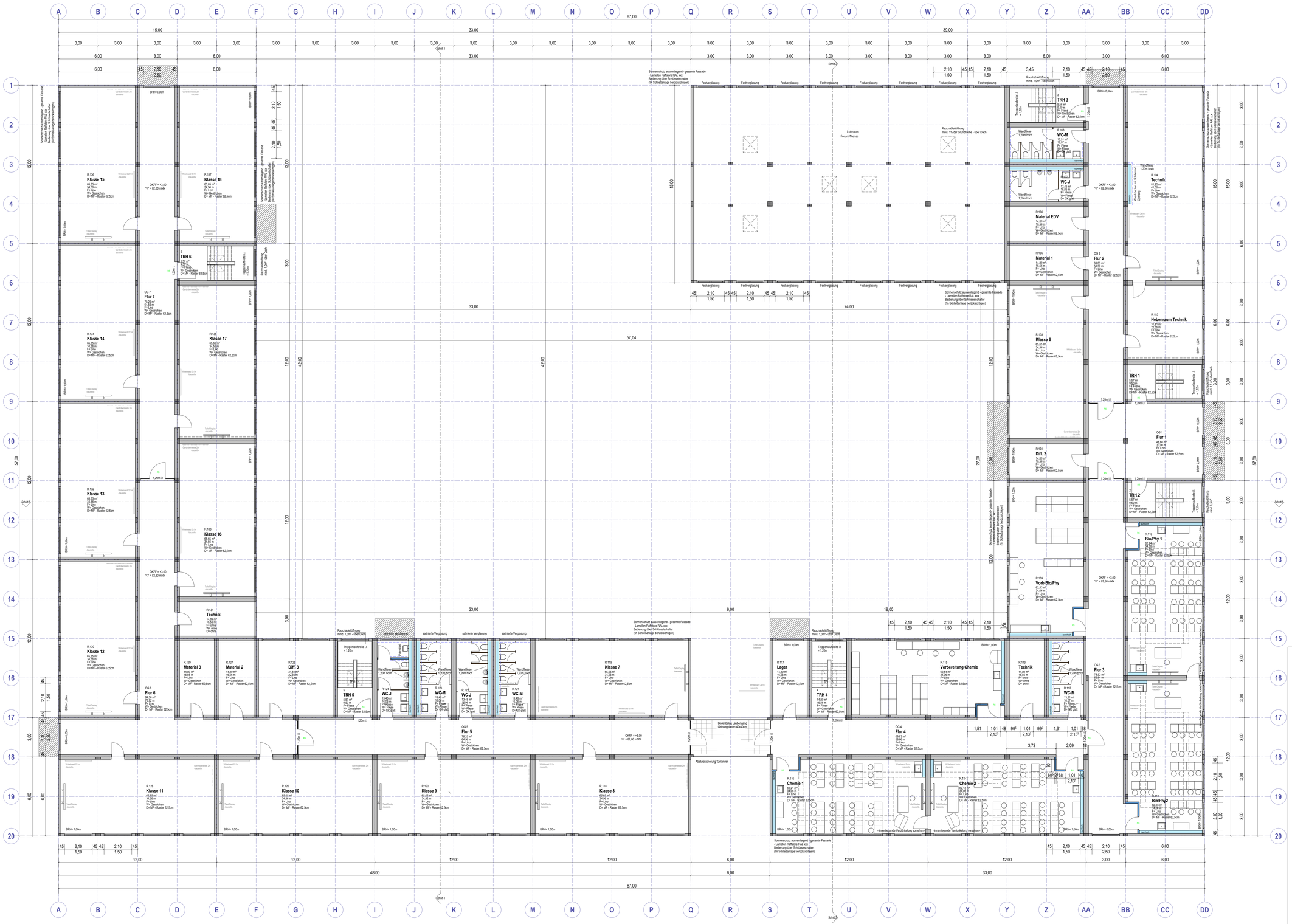

REVISIONEN			
INDEX	DATUM	BESCHREIBUNG	AUSGEGEBEN AN

PROJEKT

Interim Gymnasium Brackel

Spiegelstraße
44143 Dortmund

PROJ-NR: 6525003909

BAUHERR

Stadt Dortmund
Städtische Immobilienwirtschaft

Königswall 14
44122 Dortmund

PLANINHALT

Grundriss OG - Ausschreibung 1:100

PLAN-NR: AR_5_GR_01 DATUM: 14.07.2026

PLANVERFASSER

Stadt Dortmund
Städtische Immobilienwirtschaft
Königswall 14
44122 Dortmund

GEZEICHNET: J.Vormann

DER AUSFÜHRENDE IST VERPFLICHTET, ALLE BESTANDSMASSE UND PLANMASTEN VOR ARBEITSBEGINN ZU ÜBERPRÜFEN. DIESE ZEICHNUNG IST UNTER GERSTÄGES EIGENTUM UND UNTERLIEGT DEM URHEBERRECHT. EINE VERVIELFÄLTIGUNG, AUSHÄNDIGUNG AN DRITTE PERSONEN ODER ÜBERLASSUNG IN KONKURRENZFIRMEN IST UNTERSAGT.